



Clarinas AMESP

ANO XXXIV - EDIÇÃO 377 - ABRIL/2026

Administração Cel PM Jorge Gonçalves



PÁSCOA NA COLÔNIA

135 adultos e 35 crianças fizeram a festa com muitas atrações, passeios e ovos de Páscoa.

 **AMESP**
Associação dos
Oficiais Militares do
Estado de São Paulo

Saúde

 **vidalink**

6064 0700 0720 0001 Cód. Seg. 131
Emissor 606407 Produto 3069 Via 001 



AbraC

ASSOCIAÇÃO BENEFICENTE DE RENOVACÃO
E ASSISTÊNCIA À CRIANÇA



Cartão AMESP Saúde garante vantagens econômicas

AMESP Solidária "adota" mais uma instituição

Cel Glauce é a nova comandante da PMESP



Novidades no aplicativo TEM Saúde!

Cuidar da sua saúde ficou ainda mais completo, porque o nosso cuidado com você não para de evoluir.



Agora, além dos benefícios que você já conhece, o [site meutem.com.br/amesp](http://site.meutem.com.br/amesp) traz novos serviços exclusivos para facilitar o seu dia a dia e ampliar o seu **bem-estar**:



Assistência Psicológica:

Conte com profissionais de psicologia disponíveis para um atendimento rápido e acessível, por telefone.



Assistência de Urgência e Emergência Odontológica:

Atendimento rápido e especializado em casos odontológicos urgentes.

E tem muito mais no aplicativo AMESP Saúde:

Rede TEM: Milhares de opções de atendimento médico, odontológico e exames com valores acessíveis.

Descontos em Farmácias:

Descontos em medicamentos de marca e genéricos.

Telemedicina: Consultas médicas online, com hora marcada e sem sair de casa.



Aponte a câmera para o QR Code e conheça tudo o que o AMESP Saúde oferece para você!

EDITORIAL

Cel PM Jorge Gonçalves
Presidente da Diretoria Executiva



Prezados associados,

quero saudar, e de antemão oferecer todo o apoio que se fizer necessário, a Cel PM Glauce Anselmo Cavalli, a primeira mulher a assumir o Comando-geral da Polícia Militar do Estado de São Paulo. A maior Instituição do país, a que tem o maior contingente de homens e mulheres trabalhando pela segurança da sociedade, terá à frente uma mulher com mais de 30 anos de carreira e extensa folha de serviços prestados. Estendo também minha saudação ao Cel PM Mário Kitsuwa, o novo subcomandante da PMESP.

Cumprimento, também, todos os associados que comemoraram aniversário este mês. É o nosso costume fazer festas para eles como uma forma de agradecer pela colaboração e apoio recebidos ao longo dos anos. Ressalto sempre que as festas são, principalmente, um momento de reencontro dos amigos, oportunidades para fazer novas amizades, e também para agradecer a Deus por mais um ano de vida. Parabéns a todos.

Nossa Páscoa na Colônia de Férias deste ano foi mais um sucesso reeditado. Mais de 100 associados,

familiares e amigos lá estiveram, com suas crianças, e tenho certeza de que todos gostaram das atrações como o passeio de trenzinho e dos almoços e jantares com música ao vivo. Temos investido com vigor lá na Colônia, que é para muitos dos nossos a única opção de lazer com a família.

Chamo a atenção para a extensa lista de benefícios que oferecemos. Assistência jurídica, assistência funeral, seguro, o programa “Bem-Estar Digital”, nosso cartão AMESP Saúde... além dos parceiros que estão no nosso “Clube de Descontos”. Outra opção surge, também na linha de clube de descontos, anunciada pela Mapfre, que é nossa parceira. Vamos aproveitar.

Encerrando a edição está a notícia da AMESP Solidária. A partir do mês que vem, mais uma instituição, a Abrac, será ajudada. Eles também acolhem crianças que para lá são enviadas pelo Conselho Tutelar e passarão a contar com nossa ajuda para a missão.

Boa leitura!



DIRETORIA EXECUTIVA

Presidente

Cel PM Jorge Gonçalves

Vice-presidente

Cap PM Marco Aurélio Ramos de Carvalho

Departamento de Administração

Cel PM Glauco Tsuneimatu

Departamento de Finanças

Cel PM Oscar Nakada

Departamento Social e Marketing

Cel PM Hilda Magro

Departamento Jurídico

Cel PM Manoel Carlos Abissi Nogueira

Departamento de Logística

Cel PM Vanderlei de Campos Segundo

CONSELHO FISCAL

Maj PM Nelson Savioli (Presidente)

Ten Cel PM Roberto Vilas Boas (Vice-presidente)

Conselheiros Titulares

1º Ten PM Takeshi Sato

2º Ten PM Luís Fernando Pereira Carneiro

Pensionista Darcy Franco da Rocha

Conselheiros Suplentes

Maj PM Claudemir Canesso

2º Ten PM Carlos Ricardo Fortino

REGIONAL ARAÇATUBA

R. Silva Manoel, 23 - ☎ (18) 3608-1030

Diretor: Cel PM Manuel Alves Guimarães

REGIONAL BAURU

Al. Dama da Noite, 456 - ☎ (14) 3237-4000

Diretor: Ten Cel PM Silvío Orti

REGIONAL CAMPINAS

R. Pinheiros, 125 - ☎ (19) 3272-6171

Diretor: Cel PM João Kihachi Watanabe

REGIONAL JACARÉ

R. Cons. Antônio Prado, 136 - ☎ (12) 3961-9230

Diretor: Maj PM Ismael Xavier de Oliveira

REGIONAL PRESIDENTE PRUDENTE

R. Onze de Maio, 1633 - ☎ (18) 99702-1714

Diretor: Ten Cel PM Carlos Vitor Negri da Silva

REGIONAL RIBEIRÃO PRETO

R. João Clapp, 1300 - ☎ (16) 3612-3307

Diretor: Ten PM Dalvo Rodrigues Mango

REGIONAL SANTOS

Av. Dino Bueno, 18 - ☎ (13) 3231-8067

Diretor: Ten PM Wilson Alves Barreto

REGIONAL SÃO JOSÉ DO RIO PRETO

R. Armando Sales Oliveira, 334 - ☎ (17) 3234-4561

Diretor: Ten PM Laércio Ricardo Alves

REGIONAL SOROCABA

R. Prof. Francisca Queiroz, 697 - ☎ (15) 3221-1516

Diretor: Cel PM Luiz Alberto Pezato

REGIONAL TAUBATÉ

R. Dr. Renato G. Guimarães, 13 - ☎ (12) 3632-6343

Diretor: Ten PM Arlindo Lemes

CLARINADAS DA TABATINGUERA

Produção Geral: Mídia Empresarial Comunicações

Jornalista Responsável: Silvío Forato - MTb 21.106

Redação, Administração e Publicidade

R. Tabatinguera, 278 - CEP 01020-000 - São Paulo

☎ 3188-7500 (PABX)

A revista não se responsabiliza por artigos assinados

INSTITUCIONAL

Cel Glauce assume o comando da Polícia Militar de SP

Ela é a primeira mulher a assumir o posto. O Cel PM Mário Kitsuwa é o subcomandante.

A Cel PM Glauce Anselmo Cavalli assumiu o comando da Polícia Militar do Estado de São Paulo na quarta-feira, 29 deste mês. A cerimônia de passagem de comando foi na Academia de Polícia Militar do Barro Branco, e contou com a presença do governador do Estado, Tarcísio de Freitas, e do Secretário da Segurança Pública em exercício, Cel PM Henguel Ricardo Pereira, dentre outros militares e civis.

A Cel Glauce é a primeira mulher a assumir o Comando da PMESP. Na-

tural de Recife (PE), ingressou na Instituição em 1993, por meio do Curso de Formação de Oficiais da Academia do Barro Branco, sendo declarada Aspirante-a-Oficial em 1997.

Ao longo de mais de 30 anos de carreira, exerceu importantes funções de comando e gestão, entre elas a chefia do Centro de Comunicação Social da PM, o comando do Policiamento da zona Sul da Capital e a Diretoria de Logística.

A nova Comandante-geral possui 32 condecorações, incluindo a Medalha “Brigadeiro Tobias”, a mais alta honraria da Polícia Militar do Estado de São Paulo.

Durante seu pronunciamento, a Cel Glauce afirmou seu compromisso com a valorização de todos os policiais militares, a modernização da Instituição e o fortalecimento das ações da Polícia Militar voltadas à proteção da sociedade paulista.



Pablo Jacobi/Governo SP

Diretor da AMESP homenageado

Em solenidade no dia 9 deste mês, o diretor da regional Jacaré da AMESP, Maj PM Ismael Xavier de Oliveira, recebeu uma medalha “Cinquente-



nário do Comando de Policiamento do Interior 1”, sediado em São José dos Campos. Foram também homenageados ex-comandantes do CPI/1 e autoridades civis e militares com relevantes serviços prestados à Polícia militar. O então subcomandante da PMSP, Cel PM Erick Gomes Bento, e o diretor da regional Taubaté da AMESP, Ten PM Arlindo Lemes, também compareceram.

AMESP no aniversário do 9º BAEP

No dia 10 deste mês, o diretor da regional São José do Rio Preto da AMESP, Ten Laércio Antônio Pacheco, e o assessor-administrativo Sgt Waine Jorge da Silva, participaram da cerimônia alusiva ao 7º aniversário do 9º BAEP (Batalhão de Ações Especiais de Polícia) sediado na cidade. O comandante, Maj PM Laerte Alexandre Cavalari, destacou a AMESP ressaltando a relevância do apoio para o fortalecimento das atividades operacionais e institucionais da unidade, além de valorizar os policiais militares que ali trabalham.



Associados AMESP podem participar do “Club Mapfre” e também concorrer a prêmios da Libertadores

O **Club Mapfre** é um programa de benefícios que a Mapfre disponibiliza aos seus segurados com o objetivo de oferecer vantagens exclusivas e ampliar a experiência com a marca.

Por meio do programa, os clientes têm acesso a descontos em mais de 800 parceiros, além de benefícios como os **Pontos Mapfre**, a moeda própria do programa, que podem ser utilizados em diferentes experiências, resgates e vantagens.

O **Club Mapfre** também oferece experiências exclusivas, campanhas promocionais e sorteios ao longo do ano. Os associados AMESP podem parti-



cipar gratuitamente do **Club Mapfre** já que são considerados “clientes” pela parceria estabelecida entre a seguradora e a associação.

Acesse o site em <https://club.mapfre.com.br>, cadastre-se e comece a usufruir mais este benefício.

CONMEBOL Libertadores

A Mapfre é patrocinadora oficial da CONMEBOL Libertadores e, por meio desse patrocínio, os segurados

Mapfre podem participar da campanha **Torcida Mapfre**.

A iniciativa conta com sorteios mensais de vouchers de experiências, kits oficiais da Libertadores e viagens para a semifinal e a final do torneio.

Para participar

Acesse o Club Mapfre e faça login. Entre na página da campanha **Torcida Mapfre**, clique em “Quero Participar” e confirme sua adesão



ATENÇÃO!!! A NOVA PROMOTORA VEM INFORMAR QUE CHEGOU A OPORTUNIDADE DE LIQUIDAR SUAS DÍVIDAS OU REALIZAR SEUS SONHOS COM OS MENORES JUROS. UTILIZANDO O CRÉDITO CONSIGNADO DA NOVA PROMOTORA VOCÊ TEM AS MELHORES CONDIÇÕES, CONFIRA!!!

A COMODIDADE DO DESCONTO EM FOLHA, COM AS SEGUINTE FACILIDADES:

- ✓ PLANOS EM ATÉ 96 VEZES
- ✓ SEM CONSULTA AO SPC / SERASA
- ✓ AS MELHORES TAXAS DO MERCADO
- ✓ CONTRATE DE ONDE ESTIVER
- ✓ CONTRATOS NOVOS, REFINANCIAMENTOS E PORTABILIDADE DE SEUS EMPRÉSTIMOS

SIMULAÇÃO	VALOR	R\$ 5.000,00	R\$ 10.000,00	R\$ 15.000,00	R\$ 20.000,00	R\$ 30.000,00	R\$ 40.000,00
	PARCELA		R\$ 119,91	R\$ 239,82	R\$ 359,73	R\$ 479,64	R\$ 719,46

* Parcelas fixas

* Condições comerciais sujeitas a alterações

* Mediante disponibilidade no portal do consignado

VOCÊ TAMBÉM TEM DIREITO AO CARTÃO DE CRÉDITO CONSIGNADO EM FOLHA DE PAGAMENTO, UTILIZANDO A MARGEM DOS 5% LIBERADA PELO GOVERNO.

- ✓ SEM ANUIDADE
- ✓ SEM CONSULTA AO SPC / SERASA
- ✓ SAQUE ANTECIPADO DE ATÉ 70% DO LIMITE
- ✓ BANDEIRA VISA / MASTER
- ✓ JUROS A PARTIR DE 4,14% AO MÊS
- ✓ CARTÃO COM CHIP
- ✓ INTERNACIONAL

E AINDA EXISTE O CARTÃO BENEFÍCIO, UTILIZANDO A MARGEM DE 15% PARA ESSE CARTÃO QUE OFERECE O SAQUE PARCELADO DE 24 A 96 MESES.

- ✓ SEM ANUIDADE
- ✓ PARCELAS FIXAS
- ✓ LIMITE PARA COMPRAS
- ✓ SAQUE DE ATÉ 70% DO LIMITE, OU ATÉ 90% DA MARGEM COMO PARCELA E AINDA CONTA COM OS SEGUINTE BENEFÍCIOS:
- ✓ CARTÃO SAÚDE TEM
- ✓ SEGURO DE VIDA
- ✓ ASSISTÊNCIA FUNERAL ENTRE OUTRAS VANTAGENS.

ATENDEMOS SERVIDORES ESTADUAIS, MUNICIPAIS E APOSENTADOS E PENSIONISTA DO INSS.

DOCUMENTOS NECESSÁRIOS: RG, CPF, COMPROVANTE DE RESIDÊNCIA, ÚLTIMO HOLERITE.

Maiores informações fale na nossa central “NOVA PROMOTORA”

☎ (11) 3111-1111 ou (11) 91122-4444 📞

Horário de atendimento: Segunda a Sexta das 9:00h às 18:00h ou vá até nosso escritório situado na

Rua Libero Badaró, nº 92 - 4º andar - Sala 42 - Centro - São Paulo - SP

ou solicite sua simulação em nosso site

www.novapromotora.com.br | contato@novapromotora.com.br

FAÇA O MELHOR NEGÓCIO, FAÇA O SEU EMPRÉSTIMO NA NOVA PROMOTORA

Mais de 35 mil associados estão utilizando o Cartão AMESP Saúde

De longe o benefício mais utilizado pelos associados – porque garante retorno econômico imediato – o Cartão AMESP Saúde dá desconto de no mínimo 30% em medicamentos (relacionados pela ANVISA) em extensa rede de drogarias de grandes redes, dentre elas a Drogasil, a São Paulo, a Raia, a Onofre e muitas outras.

Quem gasta R\$ 300,00 por mês em medicamento recebe um desconto que corresponde à mensalidade AMESP!

Para usufruir este benefício, basta informar ao atendente, na drogaria, o número do cartão, data de nascimento

do associado e o autorizador Vidalink (encontrado na parte da frente dos cartões novos e na parte de trás dos cartões antigos).

Quem não ativou o Cartão deve ligar para 4000-1640 (capital e região metropolitana) e 0800-836-8836 (demais localidades). A ativação é rápida, bastando ao associado confirmar algumas informações.

A lista de drogarias credenciadas e

rede médica estão disponíveis no site www.meutem.com.br – que pode ser acessado direto do site da AMESP (www.amesp-sp.org.br).

Utilize o cartão em todas as compras de medicamentos. Você certamente vai economizar um bom dinheiro.



HÁ MAIS DE 20 ANOS ENTREGANDO AS MELHORES SOLUÇÕES EM SEGUROS.



amil



bradesco seguros

MAPFRE

HDI Seguros

Azul SEGUROS



SulAmérica

Grupo NotreDame Intermédica

CONDIÇÕES ESPECIAIS PARA ASSOCIADOS AMESP!

- AUTOMÓVEL
- FIANÇA LOCATÍCIA
- VIDA
- EMPRESARIAL
- VIAGEM
- RESIDENCIAL
- CONSÓRCIO
- RESPONSABILIDADE CIVIL
- SAÚDE
- E OUTROS

FAÇA SUA COTAÇÃO



www.ibericaseguros.com.br

AV. MOEMA, 300 - C.J. 92 - CEP 04077-020 - SÃO PAULO - BRASIL

TEL. (11) 3104-6272 | 3105-0847



tem
saúde

Saúde do seu jeito, no seu tempo!

Com o **AMESP Saúde**, você e seus dependentes contam com uma série de benefícios para promover mais **bem-estar** em todas as fases da vida:



Desconto em consultas presenciais;



Descontos em consultas e tratamentos odontológicos;



Desconto em procedimentos e exames laboratoriais;



Descontos em medicamentos de marca e genéricos;



Consultas online agendadas e de Pronto Atendimento;



Descontos em consultas e tratamentos de saúde complementar (nutrição, psicologia, fisioterapia, entre outros);



Assistência de Urgência e Emergência Odontológica;



Assistência Psicológica;



Escaneamento facial de saúde.

Tudo isso com uma rede ampla, qualificada e preparada para cuidar de você!

Economia, praticidade e cuidado em um só lugar!

Acesse pelo aplicativo ou pelo site meutem.com.br/amesp e aproveite todos os benefícios disponíveis!

Aponte a câmera do seu celular para o QR Code e descubra todas as funcionalidades que o AMESP Saúde oferece para cuidar de você!



Ficou com dúvidas?

Ligue para a Central de Atendimento:

4000 1640

Capitais e regiões metropolitanas

0800 836 8836

Disponível em todo o território nacional

Colônia está em época de baixa temporada

Aproveite o preço das diárias da baixa temporada para curtir bons dias na Colônia de Férias da AMESP, em Itanhaém (SP). As reservas podem ser feitas diretamente na Colônia, na Sede e também nas regionais.

A diária compreende hospedagem e café da manhã. O associado pode fazer refeições no restaurante local, que funciona no sistema self-service para almoço e jantar. Há uma lanchonete no Conjunto Aquático que fica em funcionamento das 8 às 23 horas diariamente. Na Recepção, uma minilanchonete funciona 24 horas.

**FAÇA RESERVA
PARA NÃO PERDER VIAGEM!**

DIÁRIAS PARA ALTA TEMPORADA - PREÇOS POR PESSOA
(Diária = Hospedagem + Café da Manhã)
de 1/3/2026 a 30/11/2026

SUÍTES - camas/banheiro privativo/frigobar/ar condicionado/tv

ASSOCIADOS (titular, cônjuge e filhos)	R\$	70,00
Filhos de Associados de 5 a 10 anos	R\$	35,00
PM/Pensionista/Parente acima de 11 anos	R\$	86,00
Filhos de PM/Pensionista de 5 a 10 anos	R\$	43,00
Convidados em geral acima de 11 anos	R\$	118,00
Convidados de 5 a 10 anos	R\$	59,00
Crianças até 4 anos		Isentas

Parente: pai, mãe, irmãos, netos. Outros são "convidados".

Reservas na Sede

(11) 3188-4713 ou 3188-4716

Reservas na Colônia

(13) 3425-1096 ou 98-837-4172

Reserve também nas Regionais



AMESP em Votuporanga

No dia 19 deste mês, o Ten Laércio Antônio Pacheco, diretor-adjunto da regional São José do Rio Preto da AMESP, participou de almoço de confraternização promovido pelo CREMIL - Clube Recreativo dos Militares de Votuporanga.



O CREMIL é uma entidade formada exclusivamente por policiais militares veteranos, contando atualmente com 120 associados, a maioria também associados AMESP.



Chá da tarde em Ribeirão Preto

No dia 15 deste mês, a regional Ribeirão Preto da AMESP organizou concorrido "Chá da tarde" para pensionistas e esposas de associados. Foi um evento muito agradável com docinhos, refrigerante, bingo recreativo e sorteio de prêmios.

Páscoa na Colônia

135 adultos e 35 crianças curtiram o pacote especial de quatro dias com muitas atividades: caça aos ovos, pintura facial, passeio de trenzinho turístico e bingo, dentre outras. Sucesso que se renova ano após ano!



ANIVERSARIANTES DO MÊS



CAMPINAS - Almoço oferecido em Piracicaba, no dia 15, para os aniversariantes de janeiro, fevereiro, março e abril. Cerca de 150 associados e familiares presentes. Foram sorteados prêmios em dinheiro.



SOROCABA - Jantar dos aniversariantes do mês realizado no dia 23 com a presença de 110 associados e familiares. Foram sorteados prêmios em dinheiro. A noite teve música ao vivo e rodízio de pizzas.

ARAÇATUBA - Festa realizada no dia 24 para os aniversariantes do mês. Foram sorteados prêmios em dinheiro.



10 ANOS DE SATISFAÇÃO TOTAL NO TRATAMENTO DA SAÚDE BUCAL

CRD CL 15.405 RESP. TÊC.: DRA. ELIANE C. GONZAGA

**ATENDIMENTO
EXCLUSIVO E
SOLUÇÕES PERSONALIZADAS**



**IMPLANTES
E PRÓTESES
DE MÁXIMA CONFIANÇA**



Essential Care
Odontologia

**NÃO PERCA MAIS TEMPO E
MARQUE JÁ SUA CONSULTA!**

**(11) 99721-3749
(11) 5539-6464**

**DENTRO DA
AMESP - RUA TABATINGUERA, 278 - SÉ**

ANIVERSARIANTES DO MÊS

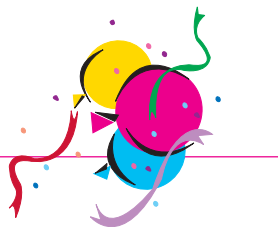

SEDE - A festa dos aniversariantes realizada no dia 14 atraiu mais de 80 associados e familiares. Houve sorteio de prêmios em dinheiro entregues pelo presidente da Diretoria Executiva, Cel PM Jorge Gonçalves. Todos os aniversariantes receberam presentes.

SÃO JOSÉ DO RIO PRETO

Jantar realizado no dia 29 para os aniversariantes do mês com cerca de 170 associados e familiares.

Foram sorteados prêmios em dinheiro. Todos os aniversariantes receberam de presente uma garrafa de vinho com a logomarca AMESP estampada na embalagem.



SANTOS - O almoço dos aniversariantes de Itanhaém e região foi na Colônia de Férias, no dia 15 deste mês. Mais de 100 associados e familiares presentes. Foram sorteados prêmios.



JACAREÍ - Festa no dia 24 para os aniversariantes de março e abril. Foram sorteados prêmios em dinheiro.

APARELHOS AUDITIVOS?

Procure um especialista



Fazemos atendimento em domicílio na grande São Paulo, interior e Litoral.

São Paulo

Av. Lins de Vasconcelos, 275 - Sala 02 - Cambuci / SP Fone: 11 3208 2731 / 11 3203-1564

@_audiologiabrasil - WhatsApp 11 94531-9944 / 11 99912-1249

Em cima da Imobiliária - Em frente ao Hospital Cruz Azul

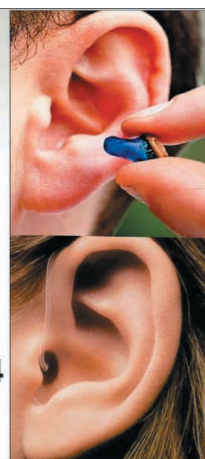

As aeronaves mais letais do mundo utilizadas na invasão do Irã

Cap PM Marco Aurélio Ramos de Carvalho
Vice-presidente da Diretoria Executiva da AMESP



Conforme mencionamos no artigo anterior, iremos tratar nesta oportunidade das características dos principais predadores do ar porque, segundo os especialistas em guerras, o domínio do espaço aéreo, utilizando aviões com alta tecnologia e mísseis de longo alcance, com tecnologia de ponta, é o primeiro passo para vencê-la. Os destaques serão para os que fazem parte da força aérea americana, pois além de estarem mais próximos de nós com certeza são os mais avançados tecnologicamente.

Iniciaremos com o bombardeiro estratégico Northrop Grumman B-2 Spirit, com 21 unidades construídas entre 1987 e 2000 (hoje existem apenas 19 unidades ativas, pois duas foram perdidas em acidentes): seu custo de construção é superior a 2 bilhões de dólares e o custo operacional por hora de voo chega a 135.000 dólares; tem capacidade para carregar armas convencionais e nucleares em missões intercontinentais; tem a tecnologia invisível, sendo praticamente indetectável; para isso, possui um formato sem cauda, de asa voadora, e é revestido com materiais especiais que absorvem e desviam as ondas do radar, colaborando para a sua furtividade, bem como controle de computadores complexos (fly-by-wire); ele pode voar mais de 11.000 quilômetros sem reabastecer, à altitude máxima de 15 quilômetros, com capacidade de carga de 80.500 quilos (75.750 quilos somente de combustível), transportando bombas de até 13 toneladas, que são as “bunker bus-

ters” (GBU-57), para penetração no solo; é conduzido por dois pilotos e equipado com uma cabine para missões de até 30 horas de duração.

Ele está entre os dois bombardeiros mais poderosos do mundo – o outro é o russo Tupolev Tu-160, conhecido como “Cisne Branco”, que é maior, mais pesado, mais rápido e com asas de geometria variável, ao passo que B-2 é mais furtivo por ser uma “asa voadora” e com armamentos mais penetrantes.

Outro importante bombardeiro americano é o Boeing B-52 Stratofortress, estratégico e o mais emblemático da Força Aérea americana, sendo considerado o símbolo e a espinha dorsal da supremacia aérea americana. Ele está prestando serviço desde 1955; foi utilizado pela NASA entre 1959 e 2007, com previsão de utilização até 2050, mas com a sua nova versão, que foi modernizada em 1961 (B-52H); foi utilizado nas guerras do Vietnã, do Golfo e do Afeganistão, entre outros conflitos, e atualmente está recebendo novas atualizações, com oito novos motores Rolls-Royce F130, mais eficientes que os atuais.

Atualmente existem cerca de 75 em ação, cujo valor está entre 80-90 milhões de dólares cada um (R\$ 458 milhões de reais). As suas principais características são: o seu apelido é “BUFF” (Big Ugly Fat Fellow) – Cara Grande, Feio e Gordo – lembram do nosso caminhão FNM: Feio, Nojento e Mole? – tem alcance de

A “Operação Fúria Épica”, a invasão ao Irã, mostrou ao mundo a superioridade dos EUA e seu poder de fogo com alta tecnologia e mísseis de longo alcance em aeronaves praticamente imbatíveis.



14.000 quilômetros sem reabastecer; velocidade aproximada de 1.000 km/hora (Mach 0,86), carregando mais de 31.000 quilos de armamentos, convencionais ou nucleares.

Com relação aos caças americanos, sem dúvida o mais importante é o Lockheed Martin F-22 RAPTOR, considerado o mais avançado do mundo na superioridade aérea e o primeiro de quinta geração; ele entrou em operação em 2005 e a sua produção foi encerrada em 2011, em razão do alto custo, mas sua primeira ação foi em 2023, ao abater um balão chinês. Ele é o único caça que não pode ser vendido por ser a espinha dorsal da superioridade aérea americana, com modernizações planejadas, mas deverá ser substituído por volta de 2030 por um caça de sexta geração, o F-47, muito mais letal, com inteligência artificial e operação com drones.

As suas principais características são:

Superioridade Aérea – projetado para dominar o espaço aéreo e, secundariamente, ataques ao solo;

Tecnologia Stealth – desenho e materiais especiais tornam-no quase invisível aos radares inimigos, carregando as armas internamente;

Supercruise – capacidade de velocidade de 1.82 Mach, que baseado na velocidade do som (1.216 km/h) totaliza mais ou menos 2.213 km/h, ao nível do mar, sem usar pós-combustores ou afterburner, visando economia de combustível;

Manobrabilidade – utiliza motores Pratt & Whitney F119-PW-100, os quais permitem manobras incomparáveis;

Produção e Custo – foram produzidas apenas 187 aeronaves, com um custo aproximado entre 150 e 350 milhões de dólares; sua hora de voo custa 35.000 dólares. Comparando o F-22 com o seu concorrente russo, o SU-57, este em tese, venceria o americano num combate aéreo por ser mais avançado e ter um radar cinco vezes maior; contudo, o F-22 saberia onde o SU-57 estaria e lançaria um míssil a mais de 100 milhas de distância antes do caça russo sequer saber onde o F-22 estaria.

Outro caça americano considerado um dos mais

avançados do mundo é o Lockheed Martin F-35 LIGHTNING II ou JOINT STRIKE FIGHTER, projetado mais para ataques ao solo, mas também de quinta geração, utilizado na superioridade aérea. Possui três variações, A, B e C, que são utilizadas pelos americanos e pelos aliados para operações de base terrestre de porta-aviões e de pouso vertical. A Força Aérea possui 500 F-35A que fazem pouso e decolagem convencionais; os Fuzileiros Navais possuem o F-35B que fazem decolagem e pouso vertical (stovl), e a Marinha possui o F-35C, uma variante com asas maiores para porta-aviões.

As suas principais características são:

Superioridade Terrestre – projetado para dominar os ataques ao solo, pois é equipado com mísseis de médio alcance;

Tecnologia Stealth – formato e materiais especiais tornam-no quase invisível aos radares inimigos, com as armas armazenadas internamente;

Tecnologia – equipado com radar AESA, sensores de 360 graus e um capacete HMDS, permitindo que o piloto tenha visão noturna de 360 graus e com todas as informações de combate na sua viseira, cujo custo é cerca de 400.000 dólares;

Motores – equipado com motores Pratt & Whitney F135, com velocidade de Mach 1.6, ou seja, cerca de 1.950 km/h;

Produção e Custo – foram produzidas bem mais de mil aeronaves, com custo aproximado entre 80 e 109 milhões de dólares, sem o motor, sendo o F-35A o mais barato e o F-35B, o mais caro.

O primeiro país a usá-lo em combate foi Israel, em 2018. Hoje é utilizado em operações estratégicas no Irã, onde uma delas foi abatida. Os pilotos foram resgatados com vida após uma grande operação.

Se compararmos os dois caças americanos realmente não há um melhor, eis que o F-22 é superior no combate ar-ar (velocidade, agilidade e furtividade frontal), ao passo que o F-35 é mais versátil (multifunção, ataque e guerra eletrônica), sendo mais eficiente para missões de ataque ao solo e reconhecimento.

AMESP Solidária “adota” mais uma entidade que cuida de crianças



A partir de maio, a AMESP Solidária passará a colaborar com a ABRAC - Associação Beneficente de Renovação e Assistência à Criança, que está em Mogi das Cruzes (SP) há mais de 30 anos. Todo mês serão doados produtos alimentícios.



A ABRAC dispõe de quatro unidades onde acolhe e cuida de 80 crianças e adolescentes (de zero a 18 anos incompletos) para lá enviados pelo Conselho Tutelar – mesma atividade do Lar Voluntários do Amor,

adotado pela AMESP Solidária há mais de uma década.

A ABRAC proporciona aos acolhidos acompanhamento psicológico e tratamento fonoaudiológico. Além da equipe de apoio, conta com nutricionista, educadores, assistente social e psicóloga para acompanhar as famílias das crianças.

Como o Lar Voluntários do Amor, a ABRAC conta com apoio do poder público, de voluntários e doadores – não em quantidade suficiente para suprir todas as necessidades. A AMESP Solidária vai colaborar para minimizar as dificuldades da entidade.



Missão cumprida

A AMESP Solidária manteve o compromisso e entregou a cesta básica mensal de alimentos ao Lar Voluntários do Amor, de Embu-Guaçu. A entidade abriga 20 crianças que para lá são enviadas pelo Conselho Tutelar.

A “cesta básica” da AMESP Solidária é constituída de alimentos de primeira necessidade (arroz, feijão, macarrão, óleo, farinha, enlatados, leite, açúcar, café, achocolatado, batata, queijo, margarina, carne de frango, peixe e outros).



NECROLOGIA

17/12/2025	84308-3	Ten Cel Jose Antonio Augustinho Pereira	30/3/2026	11755-2	1º Sgt Carlos Gesualdo
17/4/2026	38559-0	Maj Jose Ulisses Prates	19/3/2026	77700-5	1º Sgt Jose Luiz Teixeira Fernandes
24/10/2025	117574-2	Cap Jean Roger da Silva	12/1/2026	16534-4	1º Sgt Roberto Leão
23/3/2026	69374-0	Cap Celso Volfe	20/2/2026	962702-2	2º Sgt Evaldo Reberte Jordan
12/3/2026	11064-7	1º Ten Luiz Antonio Antonietti Chagas	8/4/2026	83720-2	3º Sgt Helio Ribeiro da Silva
21/3/2026	71617-A	1º Ten Nivaldo Donega	10/3/2026	981335-7	Cb Claudia Queiroz dos Santos
17/2/2026	886316-4	2º Ten Ronald Rosa	10/3/2026	91982-9	Sd Gilson Carvalho do Nascimento
15/3/2026	63994-0	2º Ten Aparicio Tuci	22/3/2026		Pens Daisy Cardim Moraes
9/3/2026	64261-4	2º Ten Dirceu Carrijo	11/3/2026		Pens Dalila Saboya
2/4/2026	20880-9	2º Ten João Gonçalves Farias	16/2/2026		Pens Antonia Bernardete Santos Naldi
6/4/2026	863835-7	Subten Dionisio Fernando Pereira	9/3/2026		Pens Elisa Bittencourt Ferrer
20/3/2026	88296-8	Subten Heleno Bezerra da Costa	16/12/2025		Pens Ernestina Gonçalves Teixeira
7/4/2026	81327-3	Subten Luiz Carlos Moreira	29/12/2025		Pens Iracy Fabiano Suero
9/4/2026	1134-7	1º Sgt Antonio Carlos Tomazini Alberto	27/11/2025		Pens Irene Deroldo
5/2/2026	33055-8	1º Sgt Antonio Dario de Oliveira	8/4/2026		Pens Rufina Isabel de Oliveira
20/2/2026	27995-1	1º Sgt Antonio Leite de Oliveira Filho	4/4/2026		Pens Genny Pianez da Silva
23/4/2026	27340-6	1º Sgt Calixto dos Santos	24/11/25		Pens Terezinha Ferreira da Cruz



SEDE SÃO PAULO



Um shopping de lazer, beleza e saúde



BAILE DAS 4^{as} FEIRAS

DAS 15h30 ÀS 19h30
MÚSICA AO VIVO

GRÁTIS PARA ASSOCIADOS
CONVIDADOS R\$ 30,00

CURSO DANÇA DE SALÃO

2^{as} FEIRAS
DAS 17 ÀS 19 HORAS

ASSOCIADOS R\$ 20,00
CONVIDADOS R\$ 25,00

BILHAR

DAS 14 ÀS 20 HORAS
SÓ PARA ASSOCIADOS
GRÁTIS

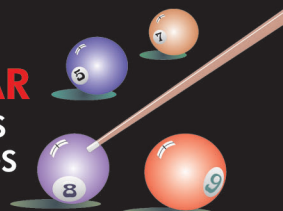

ACADEMIA



DOS 8 AOS 80, 90... ANOS
DIARIAMENTE, DAS 9 ÀS 16h30
ASSOCIADOS: R\$30,00 POR MÊS
CONVIDADOS: R\$ 60,00 POR MÊS

BARBEARIA

das 8h30 ao meio-dia
e das 13 às 16h30
☎ 3188-7500

PODOLOGIA

das 9 às 18 horas
horário marcado
☎ 97-131-7156

CABELEIREIRA

das 9 às 18 horas
horário marcado
☎ 3188-7559

IRIDOLOGIA

às sextas-feiras
das 10h30 às 18h30
☎ 9-8628-2218

DENTISTA

horário marcado
das 8 às 18 horas
☎ 5539-6464

MASSAGEM

às sextas-feiras
das 10h30 às 18h30
☎ 9-8628-2218

RESTAURANTE

de segunda a sexta-feira
11 às 15 horas - self-service
☎ 98-812-3541

ESTACIONAMENTO ASSOCIADOS, 2 HORAS GRÁTIS.

RUA TABATINGUERA, 278 - CENTRO DE SÃO PAULO

WWW.AMESP-SP.ORG.BR

ASSISTÊNCIA FUNERAL

Informe seus familiares sobre este benefício

Apólice da AMESP contratada junto à Mapfre Vera Cruz Vida e Previdência S/A garante a gratuidade do serviço funerário decorrente do falecimento do associado, de seu cônjuge e dos filhos menores de 21 anos – e também dos filhos maiores desde que dependentes no Imposto de Renda.

Por ocasião do falecimento, um familiar deve entrar em contato com a Mapfre pelo telefone 0800-775-7196 (Capital e demais localidades) e fornecer o nome, RG e CPF do falecido.

Todos os serviços referentes a sepultamento ou cremação na cidade do segurado são gratuitos até o limite previsto na apólice, inclusive o repatriamento (quando o segurado falece fora de sua cidade) dentro e fora do território nacional, sem custo adicional.

**NÃO DEIXE DE INFORMAR SEUS FAMILIARES.
AFINAL, JÁ BASTA O SOFRIMENTO QUE ELES TERÃO COM SUA PARTIDA.**

AMESP - CAMP
☎ (11) 3188-7500