Clarinadas AOMESP

ANO XXIX - EDIÇÃO 315 - FEVEREIRO 2021

Administração Cel PM Jorge Gonçalves

Mais de 20 mil associados já utilizam este Cartão

Aqui você passa ótimos momentos com segurança

Não relaxe os cuidados. Proteja-se e ao próximo.

AOMESP
Associação dos Oficiais Militares do Estado de São Paulo

tem. SAÚDE

O **CARTÃO AOMESP SAÚDE** É PAGO PELA AOMESP, SEM ÔNUS PARA OS ASSOCIADOS. Basta ligar na central de atendimento e ativar o benefício ou solicitar o seu cartão, caso não tenha recebido.

Você tem no mínimo **30% de desconto em qualquer medicamento** em mais de 12 mil farmácias no Brasil todo. **Esse benefício é válido para você e seus dependentes** (cônjuge e filhos).

Além de poder realizar **consultas médicas e exames particulares** em diversas clínicas e laboratórios **com desconto.**

ATIVE OU SOLICITE SEU CARTÃO AOMESP SAÚDE AGORA E COMECE A UTILIZAR SEUS DESCONTOS.

CENTRAL DE ATENDIMENTO

4000 1640
Capitais e regiões metropolitanas

0800 836 8836
Para demais regiões

DIRETORIA EXECUTIVA
Presidente
Cel PM Jorge Gonçalves

Vice-presidente
Cap PM Marco Aurélio Ramos de Carvalho

Departamento de Administração
Cel PM Hilda Magro
Departamento de Finanças
Cel PM Oscar Nakada
Despartamento Social e Marketing
-
Departamento Jurídico
Cel PM Vanderlei de Campos Segundo
Departamento de Logística
Cel PM Manoel Carlos Abissi Nogueira

CONSELHO FISCAL
Presidente
Maj PM Nelson Savioli
Vice-presidente
Maj PM João de Deus Braga
Conselheiros Titulares
1º Ten PM Silvio dos Reis Oliveira (secretário)
Pensionista Adélia Silvino de Andrade Sampaio
Pensionistas Darcy Franco da Rocha
Conselheiros Suplentes
Cel PM Antonio Vicente
Maj PM Yolando Bruno de Lima
1º Ten PM Daniel D'Atilio

REGIONAL TAUBATÉ
R. Dr. Renato G. Guimarães, 13 - ☎ (12) 3632-6343
Diretor: Ten PM Arlindo Lemes

REGIONAL SANTOS
Av. Dino Bueno, 18 - ☎ (13) 3231-8067
Diretor: Ten PM Wilson Alves Barreto

REGIONAL CAMPINAS
R. Pinheiros, 125 - ☎ (19) 3272-6171
Diretor: Cap PM Renato Avelino da Silva

REGIONAL BAURU
Al. Dama da Noite, 456 - ☎ (14) 3237-4000
Diretor: Ten Cel PM Silvio Orti

REGIONAL SOROCABA
R. Prof. Francisca Queiroz, 697 - ☎ (15) 3221-0119
Diretor: Cel PM Luiz Alberto Pezato

REGIONAL JACAREÍ
R. Cons. Antônio Prado, 136 - ☎ (12) 3961-9230
Diretor: Maj PM Ismael Xavier de Oliveira

REGIONAL RIBEIRÃO PRETO
R. João Clapp, 1300 - ☎ (16) 3612-3307
Diretor: Ten PM Dalvo Rodrigues Mango

REGIONAL SÃO JOSÉ DO RIO PRETO
R. Armando Sales Oliveira, 334 - ☎ (17) 3234-4561
Diretor: Ten PM Laércio Ricardo Alves

REGIONAL PRESIDENTE PRUDENTE
R. Onze de Maio, 1633 - ☎ (18) 99702-1714
Diretor: Ten Cel PM Carlos Vitor Negri da Silva

CLARINADAS DA TABATINGUERA
Produção Geral: Mídia Empresarial Comunicações
Jornalista Responsável: Silvio Forato - MTb 21.106
Redação, Administração e Publicidade
R. Tabatinguera, 278 - CEP 01020-000 - São Paulo
☎ 3188-7500 - clarinadas@aomesp.com.br
A revista não se responsabiliza por artigos assinados

EDITORIAL

Cel PM Jorge Gonçalves
Presidente da Diretoria Executiva

Prezados associados,

nesta edição estamos publicando a programação de festas na Colônia de Férias (Páscoa, Junina, Primavera e Dia das Crianças), reforçando a chamada para as excursões de associados do Interior, com o pacote diferenciado que está sendo organizado pelas Regionais, e reportando o que fizemos no Carnaval. Alguns poderão comentar que estamos organizando eventos em plena pandemia de Covid-19. E a resposta é que estamos fazendo tudo dentro das recomendações das autoridades sanitárias, em conformidade com o Ministério da Saúde e com a Prefeitura de Itanhaém. Tomamos todas as providências para que o lazer do nosso associado, lá na Colônia, seja seguro e prazeroso. A começar do número de hóspedes (no máximo 100) à disponibilização de álcool em gel e informações, estamos fazendo tudo conforme determinam os especialistas no assunto.

Outra reportagem que muito nos orgulha trata do Cartão AOMESP Saúde, que implantamos no final de 2019. Atualmente, mais de 20 mil associados utilizam o Cartão nas drogarias em todo o País, e graças a ele conseguem um desconto muito bom. Os valores que os próprios associados nos informam dão conta de que o desconto supera em muito o valor da mensalidade da Associação. Isto comprova que nosso objetivo, delineado no final de 2019, foi alcançado. Muitos de nós dependem de remédio, e remédio caro, cuja compra é suavizada com o desconto oferecido pelo nosso Cartão. Eu uso, e obtenho desconto muito bom.

Por fim, chamo a atenção para a Nota de Esclarecimento que está na página 10. Sempre trabalhamos com afinco para obter os benefícios da ação de Integralização do ALE no Padrão – cuja vitória é inquestionável – e agora aparecem pessoas pensando que com um gesto podem desqualificar esse trabalho. Não podem.

SIGA A AOMESP

www.aomesp.com.br

AOMESP garante Assistência Jurídica regulamentar a seus associados

Veja quais são os procedimentos que deverão ser adotados quando da necessidade da intervenção de um advogado em uma pendência jurídica envolvendo o próprio associado ou seus dependentes.

A AOMESP mantém contrato como Escritório Negri Advogados Associados visando assistência jurídica na forma regimental a todo o corpo associativo. Além de propor as ações coletivas em prol dos associados, o Escritório também atende o associado ou seu dependente, em particular, tanto na Sede como nas regionais, nas seguintes áreas:

- ✔ Direito Penal (comum e militar);
- ✔ Direito Processual Penal (comum e militar);
- ✔ Direito Civil;
- ✔ Direito de Família e Sucessões;
- ✔ Direito Administrativo;
- ✔ Foros Regionais;
- ✔ Distritos Policiais;
- ✔ Procedimentos administrativos públicos; e
- ✔ Direito do Trabalho.

Na área criminal, de acordo com o contrato, o Escritório só não atende os crimes hediondos. Na área trabalhista, atua nas ações contra a AOMESP e na de empregados domésticos contra os associados ou dependentes.

Ao necessitar da intervenção de um advogado em uma pendência jurídica, o associado deve entrar em contato com o Departamento Jurídico da AOMESP pessoalmente para que seja efetuada a triagem do atendimento. Em seguida, será expedido o memorando, que é a guia para o Escritório. Em emergências, o associado pode contatar diretamente o Escritório Negri (☎ 3101-2665).

Despesas - O atendimento é gratuito, sendo que o associado ou dependente fica responsável pelas custas, diligências e demais despesas necessárias para cada caso em particular. Só ocorrerá honorário se na ação houver benefício financeiro para o associado. Nesses casos, ele será cobrado de acordo com a orientação da OAB/SP.

TEM SAÚDE JUNTO COM A AOMESP PARA CUIDAR DO QUE IMPORTA DE VERDADE: **SUA SAÚDE**

Tem Saúde é uma plataforma de saúde preventiva completa para você.

Somos a maior rede credenciada do país, com mais de 6 mil unidades de atendimento entre consultórios e laboratórios, para atender você sem demora ou filas. Além de mais de 12 mil farmácias, onde você pode contar com no mínimo 30% de desconto em medicamentos.

Desenvolvemos as melhores soluções em tecnologia, design e dados para que os nossos mais de 1 milhão de usuários possam agendar seus atendimentos médicos em até 10 dias, através do nosso site ou da central dedicada ao cliente nos números **(11) 4000-1640** ou **0800 836 88 36**.

Acesse o site: .meutem.com.br

tem saúde

Associados fazem a festa

Com o Carnaval suspenso em todo o país por causa da pandemia do Coronavírus, a AOMESP preparou um pacote especial para os associados na Colônia de Férias Mares do Sul, em Itanhaém (SP). A "folia" começou no dia 12 e terminou no dia 17. Cerca de 60 associados, seus familiares e amigos curtiram bons dias de sol no conjunto aquático, participaram de brincadeiras, bingo e eventos noturnos. Muita gente se aventurou na areia já que a praia estava liberada pela prefeitura.

Foram observadas todas as medidas de prevenção para evitar o contágio pelo vírus: álcool em gel à vontade em todas as dependências, exigência de máscara facial e distanciamento de mesas no restaurante. Como a Colônia está em espaço muito grande, e o número de hóspedes era reduzido, não houve aglomeração de pessoas.

Aproveite as excursões do ano

Associados de Taubaté em março de 2017

Todas as regionais AOMESP estão formando grupos para realizar excursões à Colônia de Férias Mares do Sul ao longo deste ano. A primeira a ir será a de São José do Rio Preto, de 18 a 22 de março. Aí está uma ótima sugestão de viagem para um local seguro e que oferece atendimento carinhoso ao hóspede.

O pacote deste ano custa apenas R$ 620,00 (para associados) e R$ 750,00 (convidados) e pode ser pago em até 10 parcelas no cartão de crédito. Foi planejado no sistema "all inclusive" (hospedagem, café da manhã, almoço, jantar e bebidas à vontade). Também foi incluída uma atividade exclusiva para as mulheres.

Ainda há vagas disponíveis para o passeio. O interessado deve entrar em contato com a Regional à qual está filiado para inscrever-se e juntar-se ao grupo.

Todas as informações sobre este pacote especial para associados do Interior podem ser obtidas no site da AOMESP em www.aomesp.com.br. No site você encontra também a programação dos outros pacotes do ano.

NOVA PROMOTORA

ATENÇÃO !!! POLICIAIS MILITARES, APOSENTADOS E PENSIONISTAS, APROVEITEM AS MELHORES CONDIÇÕES DO CRÉDITO CONSIGNADO PARA LIQUIDAR SUAS DIVIDAS, ORGANIZAR SUAS FINANÇAS OU REALIZAR AQUELE PROJETO. FALE CONOSCO E SAIBA SUA DISPONIBILIDADE DE CRÉDITO, SEM COMPROMISSO.

SIMULAÇÃO

VALOR	R$ 5.000,00	R$ 10.000,00	R$ 15.000,00	R$ 20.000,00	R$ 30.000,00	R$ 40.000,00
PARCELA	R$ 121,97	R$ 243,93	R$ 365,90	R$ 487,86	R$ 731,79	R$ 975,72

*Parcelas fixas *Condições comerciais sujeitas a alterações *Mediante disponibilidade no portal do consignado

A COMODIDADE DO DESCONTO EM FOLHA, COM AS SEGUINTES FACILIDADES:
✓ PLANOS EM ATÉ 96 VEZES ✓ SEM CONSULTA AO SPC/SERASA ✓ MENORES TAXAS
✓ FAZEMOS PORTABILIDADE E REFINANCIAMOS SEUS EMPRÉSTIMOS

CONHEÇA AS VANTAGENS E FACILIDADES DO CARTÃO DA CRÉDITO CONSIGNADO:
✓ MARGEM ADICIONAL DE 5%, APARTADA DA MARGEM PARA EMPRÉSTIMO
✓ OPÇÃO DE SACAR ATÉ 70% DO LIMITE EM CONTA CORRENTE ✓ SEM ANUIDADE
✓ BANDEIRAS VISA OU MASTER ✓ COM AS MENORES TAXAS DE JUROS DO MERCADO

ATENDEMOS SERVIDORES ESTADUAIS, MUNICIPAIS E APOSENTADOS E PENSIONISTA DO INSS.

DOCUMENTOS NECESSÁRIOS: RG, CPF, Comprovante de Residência, Último Holerite

Maiores informações falem na nossa central "NOVA PROMOTORA"
Segunda a Sexta, das 9:00 às 18:00 - (11) 3111-1111 / (11) 96808-0001

DEVIDO A PANDEMIA QUE ESTAMOS PASSANDO, INFORMAMOS QUE ESTAMOS ATENDENDO PRESENCIALMENTE, COM HORÁRIO AGENDADO, SEGUINDO TODAS AS RECOMENDAÇÕES E MEDIDAS DE SEGURANÇA NECESSÁRIAS. POR ISSO, PARA EVITARMOS AGLOMERAÇÃO, PEDIMOS QUE LIGUE PARA AGENDAR SEU ATENDIMENTO PRESENCIAL.

Rua Libero Badaró, 92 – 4º andar – Sala 42, Centro – SP
Solicite seu atendimento ou simulação através de nossos canais digitais:
Via Whatsapp OU através de nosso site: www.novapromotora.com.br OU via e-mail: contato@novapromotora.com.br

FAÇA O MELHOR NEGÓCIO, FAÇA O SEU EMPRÉSTIMO NA NOVA PROMOTORA

Pacote de PÁSCOA

COMPOSIÇÃO

3 dias de hospedagem - 6 refeições

ATRAÇÕES

Bingo “Boas Vindas” com “Esquenta”
Recreação dinâmica com as crianças
Passeio de barco
pelo Rio Negro (2 horas e meia de navegação)
Jantar com música ao vivo
Distribuição de ovos de chocolate
com brincadeiras para as crianças até 12 anos

CARDÁPIO “ALL INCLUSIVE”

Noite de chegada: pizzas, lanches, caldos
Bacalhoada + 2 acompanhamentos
Frango Atropelado com Farofa + 2 acompanhamentos
Feijoada com caipirinha + 2 acompanhamentos
Escondidinho de Carne Seca + 2 acompanhamentos
Carnes, aves e massas + 2 acompanhamentos

ASSOCIADOS
10 x R$ 48,70

Pacote da FESTA JUNINA

COMPOSIÇÃO

2 dias de hospedagem - 4 refeições

ATRAÇÕES

Festa de boas-vindas na chegada com “Esquenta”
Passeio de trenzinho turístico
city tour em Itanhaém e Nova Feira de Artesanato
Festa Junina

CARDÁPIO “ALL INCLUSIVE”

Noite de chegada: boas-Vindas com caldos, pizzas e bebidas
Tradicional Feijoada Completa
Festa Junina com comidas e bebidas típicas, fogueira,
música ao vivo, churrasco de espetinhos e bebidas
Carnes, aves, massas e bebidas

ASSOCIADOS
10 x R$ 36,80

Pacote da FESTA DA PRIMAVERA

COMPOSIÇÃO

2 dias de hospedagem - 4 refeições

ATRAÇÕES

Festa de Boas-Vindas com "Esquenta"
Passeio de barco pelo Rio Negro
com 2 horas e meia de navegação
Festa da Primavera com música ao vivo

ASSOCIADOS
10 x R$ 38,30

CARDÁPIO - "ALL INCLUSIVE"

Noite de chegada com caldos, lanches, pizzas e bebidas
Tradicional Feijoada
Festa da Primavera com pratos típicos + 2 acompanhamentos
Almoço musical com carnes, massas e aves

Pacote do DIA DAS CRIANÇAS

COMPOSIÇÃO

4 dias de hospedagem - 7 refeições

ATRAÇÕES

Festa de Boas-Vindas com música ao vivo
Tarde Especial "Festa das Crianças" com distribuição de brindes, brincadeiras e guloseimas
Passeio de trenzinho pelos pontos turísticos de Itanhaém e Nova Feira de Artesanato
Jantar Dançante com música ao vivo

CARDÁPIO "ALL INCLUSIVE"

Caldos, lanches e pizzas. Festa de Boas-Vindas com "Esquenta"
Tradicional Feijoada com caipirinha + acompanhamentos
Caldeirada + 2 acompanhamentos
Carnes, aves e massas + 2 acompanhamentos
Strogonoff de frango + 2 acompanhamentos
Bife à parmeggiana + 2 acompanhamentos

ASSOCIADOS
10 x R$ 54,10

CRIANÇAS COM ATÉ 10 ANOS DE IDADE
NO MESMO QUARTO DOS PAIS
NÃO PAGAM DIÁRIA

Aos “engenheiros” de obras acabadas

Cumpre à AOMESP esclarecer alguns pontos acerca de um vídeo malicioso e oportunista que está circulando nas redes sociais de PM, de autoria do Ten Torres, presidente da CEPM. Em síntese, ele deseja imputar omissão aos dirigentes da AOMESP por não terem passado o número dos autos do ALE 100% sobre o padrão, pois ele e o deputado Coronel Tadeu levariam ao Presidente do Tribunal de Justiça local e pediriam agilidade.

1. A AOMESP nunca passou ou passará procuração para que os seus atos de representatividade sejam cumpridos por outrem. A AOMESP tem um departamento jurídico hábil, com dez advogados experientes na área do Direito Público, sendo absolutamente desnecessária a falsa ajuda do Ten Torres;

2. Se o Ten Torres e seus parceiros fossem habilitados, ou minimamente entendessem do que estão dizendo, bastariam 10 minutos de navegação do site www.tjsp.jus.br para encontrar o processo do ALE 100% da AOMESP e seu respectivo número. Se sequer reúnem condições de fazer uma breve pesquisa no TJSP, o que dizer de tratar do processo com o Excelentíssimo Presidente do Tribunal de Justiça? Sabemos a resposta.

3. O trato processual não é feito através dessa relação ficta que o Ten Torres imagina ou quer que o público militar passe a acreditar. Não existe, como disse o Ten Torres “para ver se conseguimos pressionar”. Se fosse assim, o TJSP aqui na Praça da Sé amanheceria com uma fila de centenas ou milhares de advogados, partes e interessados nas causas, todos querendo falar com o Presidente do Tribunal. Esta ideia é equivocada, no mínimo ingênua e ofensiva, pois desafia a inteligência de nosso público militar ao querer fazer acreditar que tal estratégia é válida. Por último, ofende moral e intelectualmente o trabalho jurídico dos advogados da ação e até o mesmo dos membros do Poder Judiciário local, pois existe, sim, uma atividade técnica e ética, pautada nas regras processuais, descabendo qualquer tipo de pressão sobre o Poder Judiciário paulista. O Ten Torres não tem a mínima ideia do que está falando. Certamente está atrás da velha política querendo se apropriar de obra e mérito alheios;

4. Quanto à leviana acusação de que os dirigentes da AOMESP estão recebendo mensalidade de R$ 75,00 sem nenhuma contrapartida, e sem ao menos se preocuparem com a situação econômica e social do PM, por mais vil que seja essa besta voz, não surpreende porque é muito repetida pelo Ten Torres, fruto de quem não diz a verdade, de quem precisa falar para aparecer. A AOMESP não joga confetes em si própria, prefere gastar o seu tempo trabalhando incessantemente. Não queremos ser julgados por ignorantes que se esforçam para disfarçar o real e asqueroso impulso desses ataques: trata-se de política barata, querendo se fazer passar pelo pai da ideia, pelo “engenheiro” da obra acabada, pelo caçador da onça morta. Certamente nosso foco não é agradar ou silenciar os oportunistas; seguiremos a fazer o que sabemos, trabalhando, trabalhando!

Boa sorte aos oportunistas. Temos total confiança na classe Policial Militar. Nossos associados e não não associados reúnem condições suficientes para ver quem de fato está a trabalhar.

A Diretoria

Publicado originalmente no site e na página da AOMESP no Facebook no dia 11/fevereiro/2021.

Proteja-se contra o coronavírus

No final deste mês, o Brasil experimentou na prática a segunda onda da Covid-19. Milhares de pessoas dignosticadas positivamente todos os dias, vários hospitais chegaram ao máximo da lotação de leitos de UTI principalmente, e muita gente infelizmente não resistiu.

Muitos especialistas disseram que a segunda onde nasceu no Carnaval com as praias lotadas, com as festas e com o relaxamento daquelas medidas recomendadas para frear o contágio. A população cansou de ficar refém do vírus e foi para as ruas tentar retomar a vida. Não deu certo.

Ajude-se e ajude o próximo: mantenha a guarda alta com as medidas recomendadas pelas autoridades sanitárias. Não frequente lugares com presença de muitas pessoas, lave as mãos várias vezes ao dia com água e sabão ou álcool em gel e use a máscara facial. Não dê sorte ao azar.

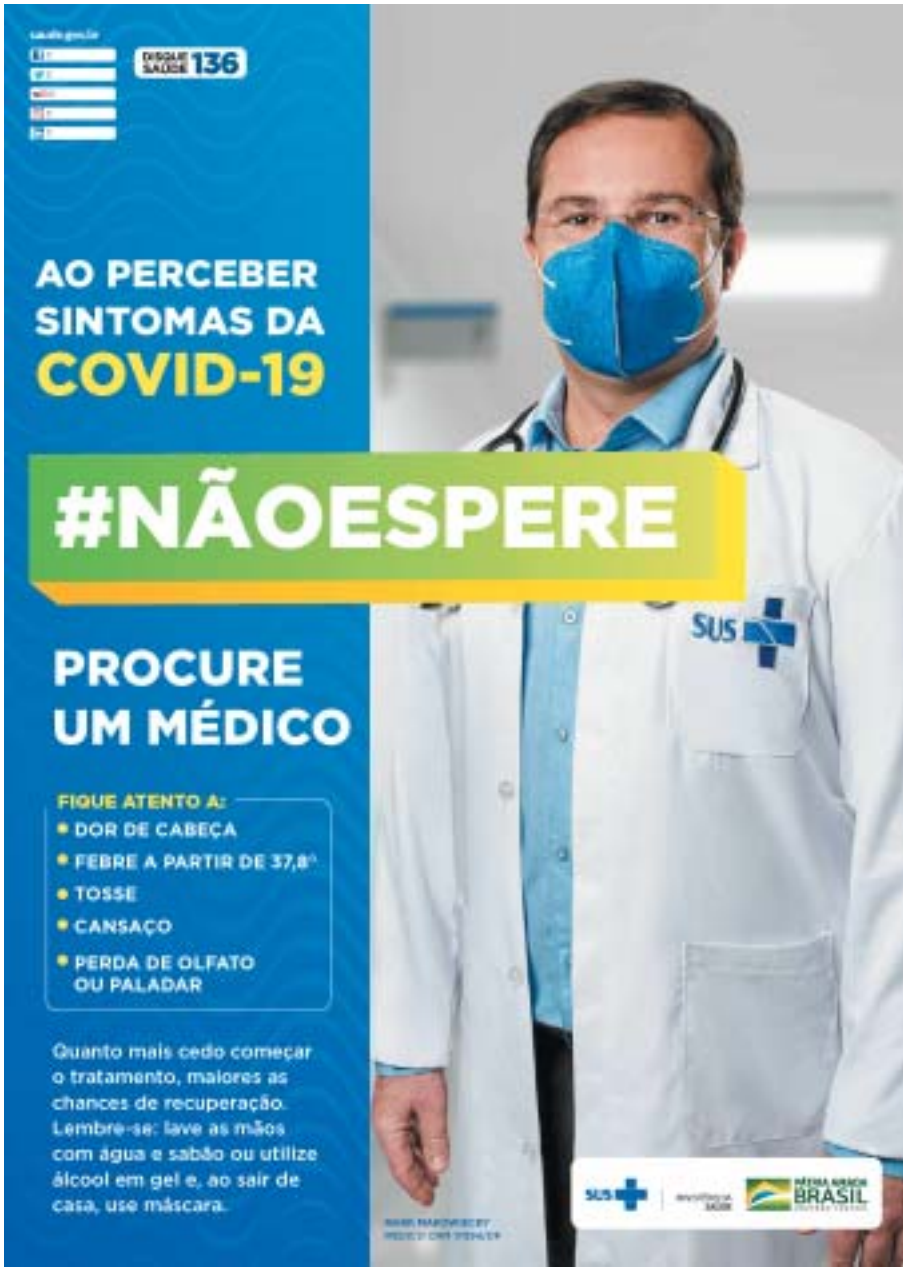

Mais de 20 mil associados já utilizam o Cartão AOMESP Saúde

O sucesso do Cartão AOMESP Saúde pode ser comprovado no número de associados que o utilizam: mais de 20 mil! E não poderia ser diferente já que ele garante desconto de no mínimo 30% em medicamentos em extensa rede de drogarias (dentre elas Drogasil, São Paulo, Raia, Onofre e muitas outras).

Para usufruir deste benefício, basta informar ao atendente, na drogaria, o número do cartão, data de nascimento do associado e o autorizador Vidalink (mencionado na parte de trás do cartão).

Quem não ativou o Cartão deve ligar para 400-1640 (capital e região metropolitana) e 0800-836-8836 (demais localidades). A ativação é rápida, basta ao associado confirmar algumas informações.

Lista de drogarias credenciadas e rede médica estão disponíveis no site www.meutem.com.br que pode ser acessado direto do site da AOMESP (www.aomesp.com.br). Para quem gosta de economizar dinheiro, aí está a ótima dica. Há quem economize mais de R$ 2 mil por mês.

O Cartão AOMESP Saúde foi lançado no final de 2019. Sem custo para o associado, o cartão acabou por se tornar um dos principais benefícios da Associação por garantir ótimos descontos em compra de medicamentos. Comece a usar já!

NECROLOGIA

7/2/2021	782545-5	Cel GILVANDRO NUNES DA SILVA
22/11/2020	000493-6	Cel SYDNEY GIMENEZ PALACIOS
7/12/2020	780519-5	Ten Cel WAGNER CAMPOS DO NASCIMENTO
10/1/2021	032526-A	Ten Cel WANDERLEY ANTONIO DA LUZ
19/1/2021	065538-4	Maj ANTONIO MOURA GUERRA
20/12/2020	34112-6	Cap LUIZ CARLOS CHAVES FRANCA
18/7/2020	030903-6	Cap VALFREDO CINTRA
15/12/2020	013765-A	1º Ten ANTONIO PEIXOTO SOARES
18/2/2021	078630-6	1º Ten JOEL MAGLIANO
5/2/2021	070344-3	1º Ten JOSE PRADO DOS SANTOS
23/1/2021	022784-6	1º Ten OSVALDO BARBOSA DA SILVA
14/1/2021	008423-9	1º Ten ROBERTO RINCO
19/1/2021	091072-4	2º Ten JOAO FERRO
18/1/2021	090193-8	2º Ten JOAO RODRIGUES DE SOUZA
20/1/2021	068567-4	2º Ten EDEVALDINO PEREIRA FREIRE
16/1/2021	025367-7	Subten ANTONIO CATINI FILHO
24/12/2020	085095-A	Subten ANTONIO JOSE GUILHEN
31/12/2020	086815-9	Subten BENEDITO ADAIR GROCO
28/11/2020	032834-A	Subten BENNY BENITO NALLIN
15/2/2021	035597-6	Subten VALDIR JOSE PIMENTEL
14/11/2020	0022361-1	Subten LUIZ CARLOS FERREIRA
25/1/2021	042441-2	1º Sgt ANTONIO JOSE SCHIAVO
9/12/2020	024049-4	1º Sgt BEMARACIO JOAQUIM DE SOUZA
22/2/2021	026799-6	1º Sgt CARLOS FERREIRA
7/1/2021	041673-8	1º Sgt JOAO FELICIANO NETO
29/1/2021	007619-8	1º Sgt JOSE RODRIGUES NETO
20/11/2020	036989-6	1º Sgt LAURO AGUILERA DE CARVALHO
8/2/2021	024371-0	1º Sgt WALNIR DAMACENA
10/2/2021	820508-6	3º Sgt CARLOS DOS PASSOS GIL
18/1/2021	089332-3	3º Sgt CELSO ROBERTO VECCHI
16/1/2021	823318-7	3º Sgt HELIO RODOTA JUNIOR
1/11/2020	049910-2	3º Sgt NIVALDO DE PAULA
3/2/2021	801046-3	3º Sgt VERA RITA BASSO A. SANTOS
8/1/2021	990766-1	Cb ALESSANDRO MOREIRA DA SILVA
24/1/2021	781913-7	Cb ALEXANDRE SIMOES
26/1/2021	082415-1	Cb JONAS SANT ANA
23/12/2020	087590-2	Sd PEDRO ROCHA PEREIRA
30/1/2021		Pens DIVA SANTOS TEIXEIRA
21/1/2021		Pens EDNA LOPES
26/1/2021		Pens LEYDE HOELZ COLLA
12/2/2021		Pens MARIA CICERA P. RODRIGUES
4/2/2021		Pens MARIA MAGDALENA C. DE FARIA
15/12/2020		Pens MARIA TERESINHA N. PINHEIRO
5/2/2021		Pens NEUSA PANUNCIO C. SANTOS
3/1/2021		Pens ODILA LOPES TRIGO DE ABREU

PARA ADESÃO DE NOVOS ASSOCIADOS

NO VERSO: DOCUMENTAÇÃO EXIGIDA, COMO ENVIAR E ENDEREÇOS DE ENVIO.

ASSOCIAÇÃO DOS OFICIAIS MILITARES DO ESTADO DE SÃO PAULO - AOMESP

Rua Tabatinguera, 278 - Centro - São Paulo (SP) - CEP 01020-000
Fone (11) 3188-7500 www.aomesp.com.br secretaria@aomesp.com.br

FICHA DE QUALIFICAÇÃO DE ASSOCIADO

NOME _____ POSTO/GRAD. _____

CPF _____ RG _____ RE/MATR. _____

DATA NASC. _____ SEXO MASC ☐ FEM ☐ ESTADO CIVIL _____

NATURAL. _____
(Município - Estado)

NOME DO PAI _____

NOME DA MÃE _____

ENDEREÇO RESIDENCIAL _____

CIDADE _____ ESTADO _____ UF _____ CEP _____

FONE FIXO ( ) _____ CELULAR ( ) _____

E-MAIL _____

DEPENDENTES

1. _____ CPF _____ Nasc. _____
2. _____ CPF _____ Nasc. _____
3. _____ CPF _____ Nasc. _____
4. _____ CPF _____ Nasc. _____

PENSIONISTAS - informações adicionais referentes ao militar falecido

NOME _____

POSTO _____ RE _____ DATA DO FALECIMENTO _____

AUTORIZAÇÃO PARA DESCONTO EM FOLHA DE PAGAMENTO - PMESP / SPPREV

CONSIGNATÁRIA
ASSOCIAÇÃO DOS OFICIAIS MILITARES DO ESTADO DE SÃO PAULO

0	9	7	1	0	1

AUTORIZO IMPLANTAR E/OU ALTERAR AS CONSIGNAÇÕES SOB O CÓDIGO ACIMA EM FOLHA DE PAGAMENTO

DATA	ASSINATURA DO ASSOCIADO	DATA	ASSINATURA DA CONSIGNATÁRIA
____/____/____		____/____/____	

Data admissão _____/_____/_____ ATA Nº _____ _____
diretor-administrativo

DOCUMENTOS EXIGIDOS

Titular: Funcional, CPF, RG ou CNH, Holerite atual e Comprovante de Endereço
Dependentes: CPF ou CNH ou Certidão de Nascimento e RG

RECORTE ESTA PÁGINA, PREENCHA, ASSINE E ENVIE, COM CÓPIA DOS DOCUMENTOS ACIMA, PARA A SEDE DA AOMESP OU PARA A REGIONAL DA ÁREA DE SUA RESIDÊNCIA - PESSOALMENTE OU POR CORREIO.

SEDE
SÃO PAULO
R. Tabatinguera, 278
CEP 01020-000

REGIONAL
BAURU
Al. Dama da Noite, 456
CEP 17020-050

REGIONAL
CAMPINAS
R. Pinheiros, 125
CEP 13035-260

REGIONAL
JACAREÍ
R. Cons. Antônio Prado, 136
CEP 12307-410

REGIONAL
PRESIDENTE PRUDENTE
R. Onze de Maio, 1633 - 4º and.
CEP 19050-050

REGIONAL
RIBEIRÃO PRETO
R. João Clapp, 1300
CEP 14085-550

REGIONAL
SANTOS
Av. Dino Bueno, 18
CEP 11030-350

REGIONAL
SÃO JOSÉ DO RIO PRETO
R. Armando Sales Oliveira, 334
CEP 15013-040

REGIONAL
SOROCABA
R. Prof. Francisca Queiroz, 697
CEP 18040-325

REGIONAL
TAUBATÉ
R. Dr. Renato G. Guimarães, 13
CEP 12080-410

SEDE SÃO PAULO

Um shopping de lazer, beleza e saúde

BAILE DAS 4ªS FEIRAS

DAS 16 ÀS 20 HORAS
MÚSICA AO VIVO
GRÁTIS PARA ASSOCIADOS
CONVIDADOS R$ 20,00

CURSO DANÇA DE SALÃO

2ªS FEIRAS
DAS 17 ÀS 19 HORAS
ASSOCIADOS R$ 15,00
CONVIDADOS R$ 20,00

BILHAR

DAS 14 ÀS 20 HORAS
SÓ PARA ASSOCIADOS
GRÁTIS

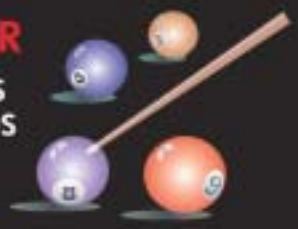

DOMINÓ

O DIA TODO,
NA PRAÇA DOS AMIGOS

ACADEMIA

DOS 8 AOS 80, 90... ANOS
DIARIAMENTE, DAS 8 ÀS 18H30
ASSOCIADOS: R$30,00 POR MÊS
CONVIDADOS: R$ 50,00 POR MÊS

SAUNA

ASSOCIADOS - R$ 10,00
CONVIDADOS - R$ 25,00
HOMENS
3ªS E 5ªS FEIRAS
DAS 12 ÀS 20 HORAS
MULHERES - 6ªS FEIRAS
DAS 12 ÀS 21 HORAS

BARBEARIA

das 8h30 ao meio-dia
e das 13 às 16h30
☎ 3188-7500

ESPAÇOS CEDIDOS (COM ÔNUS) PARA:

PODOLOGIA

das 9 às 18 horas
horário marcado
☎ 3188-7500

CABELEIREIRA

das 9 às 18 horas
horário marcado
☎ 3188-7500

IRIDOLOGIA

às quintas-feiras
das 10h30 às 18h30
☎ 3188-7500

DENTISTA

horário marcado
das 8 às 18 horas
☎ 5539-6464

MASSAGEM

às quintas-feiras
das 10h30 às 18h30
☎ 3188-7500

RESTAURANTE

de segunda a sexta-feira
das 11 às 15 horas
sistema self-service

ESTACIONAMENTO ASSOCIADOS, 2 HORAS GRÁTIS; APÓS, R$ 2,50/HORA

RUA TABATINGUERA, 278 - CENTRO DE SÃO PAULO

WWW.AOMESP.COM.BR

ASSISTÊNCIA FUNERAL

Informe seus familiares sobre este benefício

Apólice da AOMESP contratada junto à Mapfre Vera Cruz Vida e Previdência S/A garante a gratuidade do serviço funerário decorrente do falecimento do associado, de seu cônjuge e dos filhos menores de 21 anos – e também os maiores desde que dependentes no Imposto de Renda.

Por ocasião do falecimento, um familiar deve entrar em contato com a Mapfre pelo telefone 4002-7196 (São Paulo) ou 0800-775-7196 (demais localidades) e fornecer o nome, RG e CPF do falecido.

Todos os serviços referentes a sepultamento ou cremação na cidade do segurado são gratuitos até o limite previsto na apólice, inclusive o repatriamento (quando o segurado falece fora de sua cidade) dentro e fora do território nacional, sem custo adicional.

NÃO DEIXE DE INFORMAR SEUS FAMILIARES.
AFINAL, JÁ BASTA O SOFRIMENTO QUE ELES TERÃO COM SUA PARTIDA.

AOMESP - CAMP
☎ (11) 3188-7500 - ramal 508